Manuel Larraga

▶ ML Contract

Nuestro equipo ML Contract

El equipo Manuel Larraga ha aprendido a adaptarse a los nuevos tiempos evolucionando y adaptándose a las nuevas tendencias, diseños y también a los requisitos de sus clientes, y exporta en la actualidad a muchos países de Europa y resto del extranjero. Algunos de nuestros clientes habituales son arquitectos, diseñadores o decoradores de interior, con quienes hemos aprendido a trabajar en el mundo Contract, uno de nuestros principales mercados en la actualidad.

Hoy en día colaboramos con grupos hoteleros internacionales, respetando sus estándares y requisitos de calidad; con importantes y reconocidos decoradores internacionales, con quienes creamos nuevos modelos, modificamos los existentes y desarrollamos nuevos prototipos, y también colaboramos regularmente con empresas especializadas en el equipamiento de colectividades con las que encontramos soluciones para cada proyecto, teniendo en consideración los diseños, requisitos y presupuestos correspondientes.

Algunos de nuestros últimos proyectos en España y extranjero son:

Hotel Boutique James, Colmar / Restaurant L'Escale, St Tropez / Résidence Retraite Les Portes du Jardin, Tonnay-Charente / Hotel Marriott Heidelberg / Hotel Waldorf Astoria Berlin / National Geographic Explorer Boat / Radisson SAS Brussels / Hotel Hubert-Grand Place / Hotel Gstaad Palace / Hotel Schwanen Ennetbaden / Hotel Restaurant Glacier, Grindenwald / Vila Vita Parc, Algarve / Hilton Doubletree Hotel Oradea / Marriott Bucharest Grand Hotel / NH Gran Hotel Zaragoza / NH Nacional Madrid / St Endoc Golf Club, Cornwall / Fairmont Hotel, St Andrews / Hotel Sheraton Mallorca

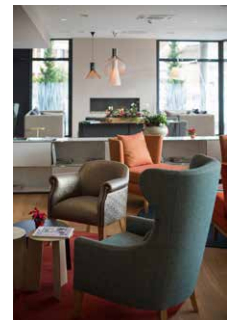
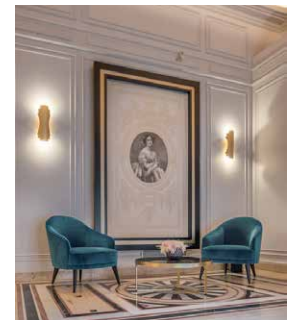

Ficheros 3D y 2D

Tenemos disponibilidad de ficheros 3D y 2D para su uso en proyectos.

Render sofá Menta

Foto final sofá Menta

Más sobre nuestros productos

Somos reconocidos entre nuestros clientes por nuestra flexibilidad para adaptar nuestros productos a cada proyecto, manteniendo siempre los más estrictos controles de calidad, independientemente de las cantidades requeridas o de los duros plazos de entrega que siempre respetamos.
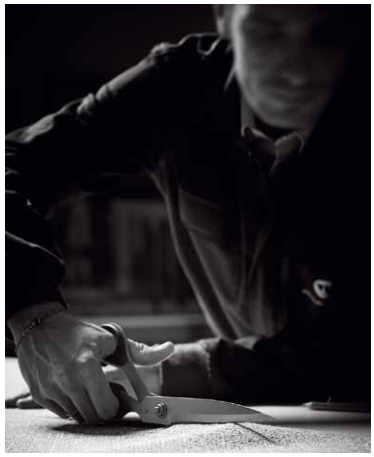
MANUEL LARRAGA, S.L.
C/Taormina 15-17, nave 1
Plataforma Logística PLAZA
50197 Zaragoza / Spain
T. + 34 976 573 715
F. + 34 976 572 731
export@manuellarraga.com
comercial@manuellarraga.com
www.manuellarraga.com